

Rocca di Angera

SCUOLE SECONDARIE I GRADO 2020-2021



La Rocca di Angera si erge maestosa su uno sperone di roccia che domina il versante lombardo del Lago Maggiore in provincia di Varese, a 65 Km da Milano. In posizione strategica per il controllo militare fu proprietà della casata dei Visconti e nel 1449 fu acquisita dai Borromeo. L'edificio si compone di cinque diversi corpi di fabbrica: la Torre Castellana, l'Ala Scaligera, l'Ala Viscontea, la Torre di Giovanni Visconti e l'Ala dei Borromeo. Al terzo piano dell'Ala Viscontea si susseguono le Sale Storiche con antichi affreschi, dipinti e arredi tra le quali spicca la Sala di Giustizia. Dalla Torre di Giovanni Visconti si accede al Giardino Medievale: creato nel 2008 dopo un accurato studio basato su codici miniati e documenti d'epoca, rievoca quello che poteva essere il giardino originario della Rocca, un luogo fuori dal tempo dove i fiori e le erbe officinali seguono i cicli vitali della natura e delle stagioni. Nell'Ala Viscontea e nell'Ala Borromea è collocato il Museo della Bambola e del Giocattolo: fondato nel 1988 dalla Principessa Bona Borromeo Arese, ospita una collezione di bambole, giocattoli e automi tra le più importanti in Europa. Conclude il percorso l'Ala Scaligera: interessata da un accurato restauro conservativo tra il 2015 e il 2017 che ne ha riportato alla luce gli antichi affreschi parietali, dal 2018 ospita progetti d'arte contemporanea.

QUALE ATTIVITÀ DIDATTICA È POSSIBILE AGGIUNGERE ALLA VISITA?

◆ LABORATORI DIDATTICI

I laboratori didattici sono suddivisi in due momenti educativi. Una prima visita al Castello o al Museo della Bambola e del Giocattolo, seguita da un'attività laboratoriale realizzata sulla base di quanto osservato.

📍 **Dove:** Castello, Aula Didattica

🕒 **Durata:** 2 ore

📌 **Metodologia didattica:** esplorativa, informativa, creativa, di azione

Temi:

• **Arti magiche al castello**

Come in tutti i castelli, anche alla Rocca di Angera non mancano angoli nascosti, nascondigli di strani personaggi e... molti misteri! Dopo aver preso in esame aspetti delle arti magiche tipiche del Medioevo, esploreremo veri (o falsi?) incantesimi e costruiremo la nostra bacchetta che sarà realmente "magica"!

• **Torneo di giochi medievali**

Dopo una presentazione per immagini e l'esplorazione guidata nelle sale del Castello, divisi in squadre, verremo coinvolti in una grande giostra di giochi cimentandoci in prove di tiro con l'arco, corsa coi sacchi o con i cerchi, tiro alla fune. Solamente i più valorosi si sfideranno al Gioco della Pentolaccia durante il quale, a occhi bendati, daranno prova delle vostre abilità colpendo la Pignatta del Castello per poi scovare lo speciale premio!

◆ AVVENTURE IN COSTUME

Le avventure in costume si svolgono nel castello, in spazi sia interni che esterni. Gli alunni verranno mascherati a seconda del tema scelto e guidati nell'attività da un gruppo di animatori in costume. In caso di maltempo, l'avventura verrà sostituita con una lezione ludico didattica sugli usi e sui costumi del Medioevo. I ragazzi saranno vestiti a tema.

Rocca di Angera

SCUOLE SECONDARIE I GRADO 2020-2021



- 📍 **Dove:** Castello
- 🕒 **Durata:** 2 ore
- 📌 **Metodologia didattica:** aggregativa, gioco di ruolo, edutainment

Temi:

- **Robin Hood**
L'avventura dell'arciere più famoso al mondo prenderà magicamente vita!
- **Re Artù**
Un percorso alla conquista del Santo Graal in compagnia del leggendario Artù, del valoroso Lancillotto e della terribile Strega Morgana.
- **Assalto al castello**
L'avventura che vedrà sir Orlando alla ricerca del legittimo erede al trono per spodestare il tiranno succeduto impropriamente a Re Alfonso.
- **Giulio Cesare**
Le gesta dell'imperatore romano che piegando il nemico conquisterà nuovi territori.
- **Odissea**
Il mitico viaggio di Ulisse prenderà vita: con il suo equipaggio, Ulisse si troverà a combattere contro gli dei e a superare, uno dopo l'altro, gli ostacoli che essi porranno lungo il suo cammino.
- **Carlo Magno**
La straordinaria epopea del fondatore del Sacro Romano Impero rivissuta in un'avventura ricca di imprevisti e colpi di scena. Dalla Battaglia di Roncisvalle all'incoronazione nella Notte di Natale dell'anno 800, vivremo in prima persona la storia di uno dei più grandi Re d'Europa.

◆ VISITE GIOCO

Visitare la Rocca e imparare divertendosi.
Gli alunni verranno coinvolti in una visita ludico-creativa ed interattiva al Castello.

- 📍 **Dove:** Castello e Aula Didattica
- 🕒 **Durata:** 2 ore
- 📌 **Metodologia didattica:** scoperta, gioco

Temi:

- **Il nome della rosa**
Partiremo dall'affascinante giardino medievale della Rocca di Angera per risolvere un intricato mistero che ci consentirà di esplorare l'intero castello conoscendone storia e segreti. Ci avvicineremo alla conoscenza della civiltà medievale in modo nuovo e appassionante: di quesito in quesito apprenderemo dettagli sulla vita quotidiana in un castello fondato nel XII secolo scoprendone usi, costumi e attività svolte dalle diverse categorie sociali per svelare, infine, il nome della rosa...

Rocca di Angera

SCUOLE SECONDARIE I GRADO 2020-2021



- **Costruiamo il Medioevo**

“Che magnifica Rocca! Come è alta la torre!” Ma come avranno fatto a realizzare queste strutture? Nel Medioevo i maestri costruttori hanno elaborato straordinarie soluzioni per costruire opere possenti e meravigliose. Analizzeremo le strutture della Rocca per smentire tante false opinioni sulla civiltà medievale e per conoscere meglio tecniche e strumenti degli architetti e degli artisti del passato. Al termine del percorso ci cimenteremo in un’esercitazione pratica di progettazione: grazie ai moduli di legno Kapla costruiremo una torre alta e resistente!

- ◆ **LABORATORIO DIGITALE “NEW!”**

Partendo dagli stimoli che suggerisce il percorso di visita, attraverso l’ausilio di strumenti tecnologici, gli alunni esploreranno nuovi modi per scoprire la Rocca.

- 📍 **Dove:** Castello e Aula Didattica

- 🕒 **Durata:** 2 ore

- **Metodologia didattica:** learning by doing... digital!

- **Virtual tour al Castello**

La Rocca di Angera è stata dimora di principi, principesse, re e regine ma anche di grandi maghi che hanno nascosto con i loro incantesimi i luoghi segreti in cui custodivano antichi manuali magici. In qualità di esperti cartografi moderni, siamo stati chiamati dai proprietari del Castello a ricostruire i loro luoghi affinché non se ne abbia a perdere traccia mai più! Attraverso la realtà virtuale avremo l’arduo compito di ricostruire un tour virtuale della Rocca di Angera da custodire e tramandare, proteggendolo dalle grinfie di maghi antichi e moderni!

- ◆ **VISITA GUIDATA AL CASTELLO**

- 🕒 **Durata:** 1 ora

- **Metodologia didattica:** scoperta guidata

QUALE SERVIZIO È POSSIBILE AGGIUNGERE ALLA VISITA?

- 🍴 **PRENOTAZIONE DELLO SPAZIO COPERTO PER CONSUMARE IL PRANZO AL SACCO**

- 🍷 **LUNCH BOX SCUOLA GOLOSA**

Il lunch box include un panino farcito, un dolcetto e una bottiglietta d’acqua.

TARIFE
SCUOLA PRIMARIA
E SECONDARIA
DI I GRADO

Rocca di Angera



**BIGLIETTO DI INGRESSO
ROCCA DI ANGERA**

Ragazzi	€ 7,00
Insegnanti / Accompagnatori	€ 10,00

Alla tua visita puoi aggiungere:



LABORATORIO DIDATTICO

Quota fissa per un numero massimo di 25 ragazzi € 190,00



AVVENTURA IN COSTUME

Quota fissa per un numero massimo di 50 ragazzi € 500,00

Dal 51° ragazzo in poi (a ragazzo) € 10,00



**VISITA GIOCO
E PERCORSO ANIMATO**

Quota fissa per un numero massimo di 25 ragazzi € 200,00



LABORATORIO DIGITALE

Quota fissa per un numero massimo di 25 ragazzi € 280,00



VISITA GUIDATA AL CASTELLO

Quota fissa per un numero massimo di 50 partecipanti € 40,00



**PRENOTAZIONE DELLO SPAZIO
COPERTO PER CONSUMARE
IL PRANZO AL SACCO**

Quota a ragazzo € 2,50



LUNCH BOX SCUOLA GOLOSA

Quota a persona comprensiva di prenotazione spazio coperto € 6,50

Parco Pallavicino

SCUOLE SECONDARIE I GRADO 2020-2021



Villa Pallavicino nacque come dimora privata nel 1855 quando fu acquisita da Ruggero Bonghi, statista e letterato. Nel 1862 passò alla famiglia nobile genovese Pallavicino che ampliò la tenuta trasformandola in una villa ottocentesca di stile neoclassico. Nel 1956 i Pallavicino decisero di trasformare il giardino in un museo faunistico aperto al pubblico. Da luglio 2017 il Parco Pallavicino è entrato a far parte del circuito turistico Borromeo. Il Parco Pallavicino è situato sul lungolago di Stresa, in direzione Belgirate e si sviluppa su un'area di circa 18 ettari dove l'anima botanica e faunistica vivono in armonia. Lungo il percorso di visita si alternano viali fioriti, prati, grandi alberi secolari tra cui spiccano castani e lirodendri tra i più antichi in Italia, il grandioso cedro del Libano e un incantevole Giardino dei Fiori. Ma il Parco è famoso soprattutto per le oltre 50 specie di animali che qui hanno trovato rifugio, come il canguro, la zebra, i coati, gli orsetti lavatori, le tartarughe e le anatre ma anche animali selvatici che non potrebbero più sopravvivere da soli nel loro habitat naturale. La Fattoria con la pulcinaia, le docili caprette tibetane e saltasso, pecore, lama e daini che vivono liberi, rende possibile un incontro vero, giocoso ma anche educativo nel rispetto e nella fiducia tra essere umano ed essere animale.

QUALE ATTIVITÀ DIDATTICA È POSSIBILE AGGIUNGERE ALLA VISITA?

◆ LABORATORI BOTANICI

Il laboratorio si compone di due momenti educativi: una visita al Parco seguita da un'attività laboratoriale svolta sulla base di quanto osservato.

Accompagnati da una guida, gli alunni visiteranno il Parco e si soffermeranno sulle specie botaniche che saranno poi oggetto del laboratorio. Ciascuna attività sarà supportata dalla lettura di un albo illustrato o dall'osservazione di tavole a carattere scientifico allo scopo di distinguere le diverse piante, ammirandone le particolarità e scoprendone qualche dettaglio curioso. L'attività didattica verrà completata da un'esperienza laboratoriale.

In caso di brutto tempo si consiglia un abbigliamento adeguato (mantellina, k-way, etc.).

📍 **Dove:** Parco e Aula Didattica

🕒 **Durata:** 2 ore

■ **Tipo di percorso:** esplorativo, informativo, creativo

Dettagli attività:

- **Nel giardino di Monet** - Per chi vuole intrecciare arte, botanica e creatività
Analizzeremo le differenti tipologie di giardino, con particolare attenzione all'esperienza artistica del pittore impressionista Claude Monet e creeremo uno "stagno" con materiali inusuali.
- **Orienteering al parco** - Per chi vuole giocare, orientarsi e conoscere le caratteristiche di piante e fiori
Con l'ausilio di una mappa ci cimenteremo in un gioco a squadre finalizzato alla capacità di orientarsi e alla conoscenza delle piante e dei fiori.
In caso di brutto tempo il percorso di orienteering sarà sostituito dal laboratorio "Nel giardino di Monet".
Il team didattico del Parco proporrà una o l'altra attività in base alle condizioni meteo.

Parco Pallavicino

SCUOLE SECONDARIE I GRADO 2020-2021



◆ LABORATORIO FAUNISTICO

Attraverso un approccio multidisciplinare gli alunni verranno stimolati con una serie di esperienze e informazioni sul mondo animale con l'obiettivo di migliorarne la conoscenza e di suggerire alcune soluzioni per avvicinarsi alla fauna selvatica nel quotidiano.

Buona parte dell'attività didattica sarà svolta a contatto diretto con gli animali

📍 **Dove:** Parco, Fattoria e Aula Didattica

🕒 **Durata:** 2 ore

■ **Metodologia didattica:** scoperta guidata a contatto con gli animali

Dettaglio Attività:

Laboratorio faunistico

La prima parte dell'attività didattica si svolgerà presso la fattoria: scopriremo la vita nel torrente e come si valuta il suo stato di salute attraverso gli indicatori ambientali, ci focalizzeremo sul ruolo ecologico del legno morto come serbatoio di vita, osserveremo specie simpatiche ma considerate invasive e pertanto potenzialmente critiche per l'ambiente, ci soffermeremo su alcuni animali selvatici irrecuperabili spiegando il motivo della loro permanenza al Parco e l'importanza del soccorso e del recupero della fauna selvatica come strumento di monitoraggio dello stato di salute dell'ambiente in cui vivono l'uomo e gli altri animali. Conosceremo la testuggine palustre europea, le minacce che stanno mettendo in crisi le popolazioni italiane e il progetto di conservazione a cui il Parco Pallavicino sta partecipando. Ci divertiremo infine offrendo ghiottonerie a daini e caprette.

Nella seconda parte, in aula didattica, con l'ausilio di strumentazioni scientifiche, osserveremo alcuni animali misteriosi, approfondiremo il ruolo del popolo del fango per l'ambiente, ci concentreremo sulla fauna minore approfondendo l'importanza dell'attività mimetica sia per difesa sia per predazione. Osserveremo il bizzarro colore di alcune uova di gallina e approfondiremo la pratica di speratura delle uova di specie diverse di uccelli. Infine affronteremo alcune nozioni di educazione ambientale, come l'impatto della plastica sulla natura e verremo introdotti agli animali più diffusi del pianeta, gravemente minacciati dal comportamento dell'uomo: gli insetti.

Parco Pallavicino

SCUOLE SECONDARIE I GRADO 2020-2021



◆ LABORATORIO DIGITALE NEW!

Partendo dagli stimoli che suggerisce il percorso di visita, attraverso l'ausilio di strumenti tecnologici, gli alunni esploreranno nuovi modi per scoprire il Parco.

- 📍 **Dove:** Parco e Aula Didattica
- 🕒 **Durata:** 2 ore
- 📌 **Metodologia didattica:** learning by doing... digital!

Dettaglio attività:

- **Il Parco virtuale**

Un festival speciale è in arrivo: è il festival del "Mondo Virtuale". In questa competizione ogni squadra di partecipanti dovrà raccontare in modo completo, appassionante e originale una delle tante ricchezze del nostro pianeta. A sorteggio, vinceremo il territorio del Parco Pallavicino. Unica regola: tutto il materiale deve essere ovviamente virtuale!

Scateniamo la nostra fantasia in questo laboratorio dove verremo guidati nella costruzione e personalizzazione di un tour virtuale a 360 gradi, dalla raccolta e composizione delle immagini sino alla personalizzazione di ogni ambiente con elementi grafici, testuali o vocali. Cosa aspettiamo? Affrettiamoci a prendere parte alla competizione più mitica del millennio! Un premio speciale ci aspetta!

QUALE SERVIZIO È POSSIBILE AGGIUNGERE ALLA VISITA?

🍏 LUNCH BOX SCUOLA GOLOSA

Il lunch box include un panino farcito, un dolcetto e una bottiglietta d'acqua.

TARIFFE
SCUOLA PRIMARIA
E SECONDARIA
DI I GRADO

Parco Pallavicino

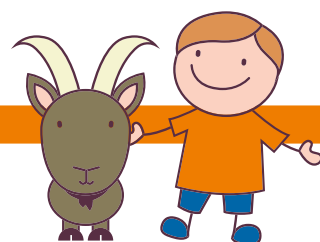

**BIGLIETTO DI INGRESSO
PARCO PALLAVICINO**

Ragazzi	€ 6,50
Insegnanti / Accompagnatori	€ 10,00

Alla tua visita puoi aggiungere:



LABORATORIO BOTANICO

Quota fissa per un numero massimo di 25 ragazzi

€ 190,00



LABORATORIO FAUNISTICO

Quota fissa per un numero massimo di 25 ragazzi

€ 190,00



LABORATORIO DIGITALE

Quota fissa per un numero massimo di 25 ragazzi

€ 280,00



LUNCH BOX SCUOLA GOLOSA

Quota a persona comprensiva di prenotazione spazio coperto

€ 6,50

SCUOLE
SECONDARIE
I GRADO
2020-2021

Isola Bella e Isola Madre



L'Isola Bella fu ideata nel 1650 dal Conte Vitaliano VI Borromeo che decise di trasformare uno scoglio affiorante dal lago in un luogo di delizie. Furono necessari quattro secoli per completare questa magnifica opera che comprende il Palazzo Borromeo e gli scenografici giardini. Nel Salone Nuovo, a cura di Alessandro Morandotti e Mauro Natale, è allestita la mostra "Vitaliano VI. L'invenzione dell'Isola Bella": un percorso espositivo che celebra il progetto del fondatore a 400 anni dalla sua nascita.

Affascinante il percorso all'interno della dimora che attraversa le sale storiche tra cui la Sala del Trono, il Salone Nuovo, la Sala della Musica, la Sala di Napoleone e la Sala da Ballo. Di notevole importanza la Galleria del Generale Berthier che ospita una collezione di 130 opere pittoriche di artisti di spicco del periodo barocco e copie di dipinti di grandi maestri quali Raffaello, Tiziano, Correggio e Guido Reni. Al piano inferiore sono collocate le scenografiche grotte, rivestite da ciottoli, tufo, stucchi e marmi originariamente edificate per sfuggire alla calura estiva e stupire gli ospiti. Celebre nel mondo è il Giardino barocco all'italiana, perfetto connubio tra arte e natura. Al centro sorge il Teatro Massimo, animato da statue e fontane. Alle sue spalle dieci piani terrazzati; dal più alto si può ammirare il Lago Maggiore. A fare da sipario, una grande canfora che da duecento anni accoglie i visitatori. Imperdibili le spalliere di agrumi e le tante collezioni botaniche di camelie, rose e azalee.

L'Isola Madre con i suoi otto ettari di estensione è la più grande e la più antica delle Isole Borromeo. I lavori sull'isola iniziarono nel 1513 con Lancillotto Borromeo e continuarono nel 1583 con Renato I Borromeo che affidò il cantiere di Palazzo all'architetto Pellegrino Tibaldi. L'anima dell'isola è il suo parco botanico che ospita piante e fiori rari provenienti da tutto il mondo, che qui si sono acclimatate grazie alle dolci e favorevoli temperature. Fioriture esuberanti rinnovano e continuano gli angoli del parco: dai boschetti di magnolie e bamboo alle pergole di glicini e spalliere di agrumi fino ai parterre di camelie antiche e rododendri e alle vasche di ninfee e fiori di loto. Eucalipti, palme e banani convivono con la collezione di conifere e aceri. In piena estate ibiscus, buganvillee e ipomee colorano l'isola. Al centro del giardino sorge il Palazzo cinquecentesco, a lungo abitato famiglia Borromeo che conserva antichi e prestigiosi arredi. Tra le stanze più importanti il Salone del Ricevimento, la Sala delle Stagioni, il Salotto Veneziano e la Sala delle Battaglie. Nel Palazzo è inoltre conservata una collezione di marionette e teatrini d'epoca realizzate per la famiglia Borromeo dal celebre scenografo del Teatro alla Scala di Milano Alessandro Sanquirico. Le rappresentazioni erano destinate all'intrattenimento dei membri della famiglia e degli ospiti.

QUALE ATTIVITÀ DIDATTICA È POSSIBILE AGGIUNGERE ALLA VISITA?

◆ VISITA GUIDATA AL PALAZZO DELL'ISOLA BELLA

🕒 **Durata:** 1 ora

■ **Metodologia didattica:** Scoperta guidata

◆ VISITA GUIDATA AL PALAZZO E AL GIARDINO DELL'ISOLA MADRE

🕒 **Durata:** 1 ora e mezza

■ **Metodologia didattica:** Scoperta guidata

TARIFFE
SCUOLA PRIMARIA
E SECONDARIA
DI I GRADO

Isola Bella e Isola Madre



**BIGLIETTO DI INGRESSO
ISOLA BELLA**

Ragazzi € 9,00

Insegnanti / Accompagnatori € 16,00



**BIGLIETTO DI INGRESSO
ISOLA MADRE**

Ragazzi € 6,00

Insegnanti / Accompagnatori € 12,00



**BIGLIETTO DI INGRESSO
ISOLA BELLA E ISOLA MADRE**

Ragazzi € 11,00

Insegnanti / Accompagnatori € 22,00

Alla tua visita puoi aggiungere:



**VISITA GUIDATA
ALL'ISOLA BELLA**

Quota fissa per un numero massimo di 50 partecipanti € 40,00



**VISITA GUIDATA
ALL'ISOLA MADRE**

Quota fissa per un numero massimo di 50 partecipanti € 40,00

Parco del Mottarone

SCUOLE SULLA NEVE



Con un'altitudine di 1.492 metri, il Mottarone sorge tra il Lago Maggiore e il Lago d'Orta, tra la provincia di Novara e quella di Verbania a solo un'ora da Milano. Chiamato anche Montagna dei Sette Laghi, è considerato uno dei balconi più belli d'Europa: con il cielo terso, la vista spazia dalle Alpi Marittime al Monviso, dal più vicino Massiccio del Monte Rosa alle Alpi Svizzere, fino alla Pianura Padana. Piste da sci, sentieri e boschi si presentano come la palestra naturale perfetta per vivere tutto l'anno lo sport a contatto con la natura lontani dalla frenesia della città. D'estate noleggiare MTB e E-bike per godersi su due ruote le vedute panoramiche e l'adrenalina dei percorsi del Mottarone Adventure Park tra ponti, reti e liane. D'inverno sci, snowboard e ciaspole su 15 km di piste perfetti per chi muove i primi passi sulla neve o vuole godersi una giornata di sport in vetta.

CORSI DI SCI E SNOWBOARD

Guidati da esperti maestri i ragazzi scopriranno le loro abilità di sciatori e snowboarder.

A chi è rivolto: Scuole Primarie, Scuole Secondarie di I e II Grado.

Livello: Principianti, prime curve e perfezionamento. Gli allievi verranno divisi in base al livello di abilità in gruppi da 7 o 10 persone.

GIORNATE SULLA NEVE

Un'intera giornata in vetta al Mottarone dove avremo l'opportunità di sciare, praticare snowboard, divertirci con i bob e partecipare ad escursioni guidate con le ciaspole.

A chi è rivolto: Scuole Primarie, Scuole Secondarie di I e II Grado.

◆ PROPOSTA BASIC

Programma della giornata: nel corso della mattina i ragazzi parteciperanno a 2 ore di lezione di sci o snowboard o in alternativa a un'escursione guidata con le ciaspole alla scoperta dei panorami e delle bellezze naturalistiche del Mottarone.

Nel pomeriggio un'attività didattica a scelta condivisa preventivamente con gli insegnanti.

◆ PROPOSTA PLUS

Programma della giornata: nel corso della giornata, tra mattina e pomeriggio, i ragazzi seguiranno 4 ore di lezione di sci o snowboard o in alternativa escursioni guidate con le ciaspole alla scoperta dei panorami e delle bellezze naturalistiche del Mottarone.

TARIFE SCUOLE
PRIMARIE E SECONDARIE
DI I GRADO E II GRADO

Parco del Mottarone



CORSI DI SCI E SNOWBOARD PER PRINCIPIANTI: PRIME CURVE E PERFEZIONAMENTO



Gli allievi verranno divisi in base al livello di abilità in gruppi da 7/10 persone.

Accompagnatori e insegnanti: 1 skipass gratuito ogni 10 ragazzi.

Allievi disabili: la partecipazione è gratuita.

Skipass incluso.

Le tariffe sono valide per i corsi tenuti durante i giorni feriali.

		TOTALE GIORNI	TOTALE ORE	PREZZO SCI	PREZZO SNOWBOARD	
	5 GIORNI DA 2H/CAD	Sci o Snowboard	5	10	95 €	104 €
	4 GIORNI DA 3H/CAD	Sci o Snowboard	4	12	93 €	102 €
	4 GIORNI DA 2H/CAD	Sci o Snowboard	4	8	80 €	89 €
	3 GIORNI DA 2H/CAD	Sci o Snowboard	3	6	65 €	74 €

		PREZZO	
	GIORNATA SULLA NEVE BASIC	Nel corso della mattinata 2 ore di lezione di sci o snowboard o in alternativa un'escursione guidata con le ciaspole. Nel pomeriggio un'attività didattica a scelta.	26 € a persona
	GIORNATA SULLA NEVE PLUS	Nel corso della giornata, tra mattina e pomeriggio, 4 ore di lezione di sci o snowboard o in alternativa escursioni guidate con le ciaspole	37 € a persona

		Kit completo sci (scarponi, sci, racchette e casco) - 2h	€ 7,00
		Kit completo snow (scarponi, snow, racchette e casco) - 2h	€ 8,00
	NOLEGGIO ATTREZZATURA	Kit completo sci (scarponi, sci, racchette e casco) - giornaliero	€ 10,00
		Kit completo snow (scarponi, snow, racchette e casco) - giornaliero	€ 10,00
		Noleggio bob	€ 5,00

	PRANZO	Possibilità di pranzo in loco su richiesta	
---	---------------	--	--

TARIFFE
SCUOLA PRIMARIA
E SECONDARIA
DI I GRADO

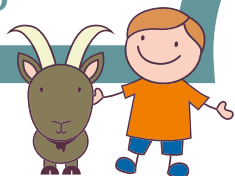

Combinate



BIGLIETTO DI INGRESSO ISOLA BELLA e ISOLA MADRE	Ragazzi	€ 11,00
	Insegnanti / Accompagnatori	€ 22,00
BIGLIETTO DI INGRESSO ISOLA BELLA, ISOLA MADRE e ROCCA DI ANGERA	Ragazzi	€ 12,00
	Insegnanti / Accompagnatori	€ 23,00
BIGLIETTO DI INGRESSO ISOLA BELLA e ROCCA DI ANGERA	Ragazzi	€ 12,00
	Insegnanti / Accompagnatori	€ 20,00
BIGLIETTO DI INGRESSO ISOLA BELLA e PARCO PALLAVICINO	Ragazzi	€ 12,00
	Insegnanti / Accompagnatori	€ 20,00
BIGLIETTO DI INGRESSO ISOLA MADRE e PARCO PALLAVICINO	Ragazzi	€ 10,00
	Insegnanti / Accompagnatori	€ 16,00
BIGLIETTO DI INGRESSO ROCCA DI ANGERA e PARCO PALLAVICINO	Ragazzi	€ 8,00
	Insegnanti / Accompagnatori	€ 13,00
BIGLIETTO DI INGRESSO ISOLA BELLA, ISOLA MADRE e PARCO PALLAVICINO	Ragazzi	€ 12,00
	Insegnanti / Accompagnatori	€ 24,00
BIGLIETTO DI INGRESSO ISOLA BELLA, ISOLA MADRE, ROCCA DI ANGERA e PARCO PALLAVICINO	Ragazzi	€ 15,00
	Insegnanti / Accompagnatori	€ 31,00

TARIFFE
SCUOLA PRIMARIA
E SECONDARIA
DI I GRADO

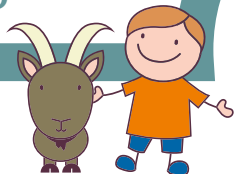

Trasporti e Riduzioni



Aggiungi alla tua visita il trasferimento in barca:

TRASPORTO STRESA
o PARCO PALLAVICINO*,
ISOLA BELLA e RITORNO

Quota a persona

€ 7,00

TRASPORTO STRESA
o PARCO PALLAVICINO*, ISOLA BELLA,
ISOLA DEI PESCATORI e RITORNO

Quota a persona

€ 10,00

TRASPORTO STRESA
o PARCO PALLAVICINO*,
ISOLA MADRE e RITORNO

Quota a persona

€ 9,00

TRASPORTO STRESA
o PARCO PALLAVICINO*, ISOLA MADRE,
ISOLA DEI PESCATORI e RITORNO

Quota a persona

€ 11,00

TRASPORTO STRESA
o PARCO PALLAVICINO*,
ISOLA BELLA, ISOLA MADRE e RITORNO

Quota a persona

€ 11,00

TRASPORTO STRESA
o PARCO PALLAVICINO*,
ISOLA BELLA, ISOLA MADRE,
ISOLA DEI PESCATORI e RITORNO

Quota a persona

€ 13,00

* Le partenze e gli arrivi al Parco Pallavicino sono confermati solamente se il livello del lago consente l'attracco delle barche. In alternativa, è comunque confermato il servizio da Stresa.

Riduzioni

È prevista una riduzione del 50% sul biglietto di ingresso per i ragazzi con disabilità e l'ingresso gratuito per l'insegnante che li accompagna. Ogni 13 ragazzi paganti è prevista la gratuità per un insegnante.