

# Rocca di Angera

SCUOLE DELL'INFANZIA 2021-2022



La Rocca di Angera si erge maestosa su uno sperone di roccia che domina il versante lombardo del Lago Maggiore in provincia di Varese, a 65 Km da Milano. In posizione strategica per il controllo militare fu proprietà della casata dei Visconti e nel 1449 fu acquisita dai Borromeo. L'edificio si compone di cinque diversi corpi di fabbrica: la Torre Castellana, l'Ala Scaligera, l'Ala Viscontea, la Torre di Giovanni Visconti e l'Ala dei Borromeo.

Al terzo piano dell'Ala Viscontea si susseguono le Sale Storiche con antichi affreschi, dipinti e arredi tra le quali spicca la Sala di Giustizia. Dalla Torre di Giovanni Visconti si accede al Giardino Medievale: creato nel 2008 dopo un accurato studio basato su codici miniati e documenti d'epoca, rievoca quello che poteva essere il giardino originario della Rocca, un luogo fuori dal tempo dove i fiori e le erbe officinali seguono i cicli vitali della natura e delle stagioni. Nell'Ala Viscontea e nell'Ala Borromea è collocato il Museo della Bambola e del Giocattolo: fondato nel 1988 dalla Principessa Bona Borromeo Arese, ospita una collezione di bambole, giocattoli e automi tra le più importanti in Europa.

## QUALE ATTIVITÀ DIDATTICA È POSSIBILE AGGIUNGERE ALLA VISITA?

### ◆ LABORATORIO DIDATTICO

I laboratori didattici sono suddivisi in due momenti educativi. Una prima visita al Museo della Bambola e del Giocattolo, seguita da un'attività laboratoriale realizzata sulla base di quanto osservato.

- 📍 **Dove:** Museo della Bambola e del Giocattolo, Aula Didattica
- 🕒 **Durata:** 2 ore
- **Metodologia didattica:** esplorativa, informativa, creativa, di azione

#### Dettaglio attività:

- **Alla Rocca un "sacco" di Giochi**  
Grazie all'aiuto di un grande esperto di giochi, vissuto in Castello molti secoli orsono, visiteremo il museo della Bambola e del Giocattolo. Curiosando nel suo magico "sacco" conosceremo i giochi usati dai bambini di tutte le epoche e di tutto il mondo. Sarà infine divertente realizzare tanti piccoli animali-gioco.

### ◆ AVVENTURE IN COSTUME

Le avventure in costume si svolgono nel castello, in spazi sia interni che esterni. I bambini verranno mascherati a seconda del tema scelto e guidati nell'attività da un gruppo di animatori in costume. In caso di cattivo tempo l'attività si svolgerà in alcuni ambienti coperti del castello.

- 📍 **Dove:** Castello
- 🕒 **Durata:** 2 ore
- **Metodologia didattica:** aggregativa, role playing, edutainment

# Rocca di Angera

SCUOLE DELL'INFANZIA 2021-2022



## Temi:

- **Nel regno di Camelot**  
Lo scrigno di Re Artù e il pappagallo della Regina sono scomparsi: bisogna ritrovarli! Insieme a Messer Lancillotto, affronteremo numerose prove, contrastando anche le ire della famosa Strega Morgana...
- **Nel regno di Senso Matto - Alla scoperta dei 5 sensi**  
Strega Cipolla ha stravolto le capacità sensoriali degli abitanti del regno. Insieme vivremo un viaggio incredibile alla scoperta del fantastico universo dei 5 sensi.
- **Le leggende irlandesi - Alla scoperta delle stagioni**  
L'Elfo Puck ha bisogno del suo esercito di folletti: una maledizione ha fatto dimenticare al mago dell'inverno Erman che il freddo deve finire. Bisognerà chiedere aiuto ai custodi delle stagioni per poter ricreare il magico arcobaleno e aiutare Erman a ricordare. Insieme affronteremo un viaggio alla scoperta delle stagioni.

## ◆ VISITA GIOCO

Visitare la Rocca e imparare divertendosi.  
I bambini verranno coinvolti in una visita ludico-creativa ed interattiva al Castello.

- 📍 **Dove:** Castello
- 🕒 **Durata:** 2 ore
- 📌 **Metodologia didattica:** scoperta, gioco

### Dettaglio attività:

- **Filastrocche all'ombra della Torre**  
Come trascorrevano il tempo i bambini che abitavano in Castello? Ecco un percorso per scoprire gli ambienti della Rocca ascoltando e imparando filastrocche e scioglilingua!

## ◆ LABORATORIO DIGITALE NEW!

Partendo dagli stimoli che suggerisce il percorso di visita, attraverso l'ausilio di strumenti tecnologici, i bambini esploreranno nuovi modi per scoprire la Rocca.

- 📍 **Dove:** Castello e Aula Didattica
- 🕒 **Durata:** 2 ore
- 📌 **Metodologia didattica:** learning by doing... digital!

### Dettaglio attività:

- **Il gioco stregato**  
Due robottini a forma di ape, "Bee-Bot" e "Blue-Bot" sono le pedine d'onore di uno speciale Gioco dell'Oca, anticamente usato dai "bambini dal cuore giallo" e "bambini dal cuore blu" per aggiudicarsi il giardino più grande della Rocca di Angera in cui poter giocare per ore al fresco degli alberi centenari. Un giorno però la vecchia strega Bachecca, infastidita dagli schiamazzi e dalle risate dei bambini, grazie a un incantesimo, ha trasformato il capobanda dei "Bambini dal cuore giallo" e quello dei "Bambini dal cuore blu" in api meccaniche, costrette per l'eternità ad essere pedine di un gioco stregato.

# Rocca di Angera

SCUOLE DELL'INFANZIA 2021-2022



La nostra missione sarà risolvere gli enigmi che si celano dietro alle caselle del tavoliere e affrontare in gruppo sfide e indovinelli per rompere l'incantesimo! Una sorta di "caccia al tesoro da tavolo" che coniuga tradizione (il Gioco dell'Oca) e innovazione (la robotica).

Le pedine del gioco, Bee-Bot e Blue-Bot, si controllano attraverso dei comandi sul dorso (avanti, indietro, svolta a sinistra, svolta a destra), aiutando i bambini a contare e a tradurre i loro pensieri in una sequenza di comandi da realizzare nello spazio. Pronti ad apprendere le basi del linguaggio di programmazione in maniera divertente?

## ◆ VISITA GUIDATA AL CASTELLO

- **Metodologia didattica:** scoperta guidata
- 🕒 **Durata:** 1 ora

## QUALE SERVIZIO È POSSIBILE AGGIUNGERE ALLA VISITA?

### 🏠 PRENOTAZIONE DELLO SPAZIO COPERTO PER CONSUMARE IL PRANZO AL SACCO

### 🍏 LUNCH BOX SCUOLA GOLOSA

Il lunch box include un panino farcito, un dolcetto e una bottiglietta d'acqua.

# Parco Pallavicino

SCUOLE DELL'INFANZIA 2021-2022



Villa Pallavicino nacque come dimora privata nel 1855 quando fu acquisita da Ruggero Bonghi, statista e letterato. Nel 1862 passò alla famiglia nobile genovese Pallavicino che ampliò la tenuta trasformandola in una villa ottocentesca di stile neoclassico. Nel 1956 i Pallavicino decisero di trasformare il giardino in un museo faunistico aperto al pubblico. Parte del circuito Borromeo dal 2017, nel 2020 la Villa e il Parco Pallavicino sono divenute di proprietà della Famiglia Borromeo.

Il Parco Pallavicino è situato sul lungolago di Stresa, in direzione Belgirate e si sviluppa su un'area di circa 18 ettari dove l'anima botanica e faunistica vivono in armonia. Lungo il percorso di visita si alternano viali fioriti, prati, grandi alberi secolari tra cui spiccano castani e liri dendri tra i più antichi in Italia, il grandioso cedro del Libano e un incantevole Giardino dei Fiori. Ma il Parco è famoso soprattutto per le oltre 50 specie di animali che qui hanno trovato rifugio, come il canguro, la zebra, i coati, gli orsetti lavatori, le tartarughe e le anatre ma anche animali selvatici che non potrebbero più sopravvivere da soli nel loro habitat naturale. La Fattoria con la pulcinaia, le docili caprette tibetane e saltasso, pecore, lama e daini che vivono liberi, rende possibile un incontro vero, giocoso ma anche educativo nel rispetto e nella fiducia tra essere umano ed essere animale.

## QUALE ATTIVITÀ DIDATTICA È POSSIBILE AGGIUNGERE ALLA VISITA?

### ◆ LABORATORI BOTANICI

Il laboratorio si articola in due momenti educativi: una visita al Parco seguita da un'attività laboratoriale svolta sulla base di quanto osservato.

Accompagnati da una guida, i bambini visiteranno il Parco e si soffermeranno sulle specie botaniche che saranno poi oggetto del laboratorio. Ciascuna attività sarà supportata dalla lettura di un albo illustrato o dall'osservazione di tavole a carattere scientifico allo scopo di distinguere le diverse piante, ammirandone le particolarità e scoprendone qualche dettaglio curioso. L'attività didattica verrà completata da un'esperienza laboratoriale.

In caso di brutto tempo si consiglia un abbigliamento adeguato (mantellina, k-way, etc.).

📍 **Dove:** Parco e Aula Didattica

🕒 **Durata:** 2 ore

📌 **Metodologia didattica:** esplorativa, informativa, creativa

#### **Temi:**

- **Storie al Kamishibai** - Per chi vuole ascoltare una storia come se fosse a teatro  
Ascolteremo un racconto sul tema delle stagioni con l'utilizzo del kamishibai, uno strumento di origine giapponese che permette di creare uno "spettacolo teatrale di carta".
- **I colori della natura** - Per chi vuole scoprire come nascono le tinte naturali  
Faremo degli esperimenti con i colori primari e secondari realizzando un "catalogo di colori naturali".

# Parco Pallavicino

SCUOLE DELL'INFANZIA 2021-2022



## ◆ LABORATORIO FAUNISTICO

Attraverso un approccio multidisciplinare i bambini verranno stimolati con una serie di esperienze e informazioni sul mondo animale con l'obiettivo di migliorarne la conoscenza e di suggerire alcune soluzioni per avvicinarsi alla fauna selvatica nel quotidiano.

Buona parte dell'attività didattica sarà svolta a contatto diretto con gli animali.

📍 **Dove:** Parco, Pulcinaia, Fattoria e Aula Didattica

🕒 **Durata:** 2 ore

📌 **Metodologia didattica:** scoperta guidata a contatto con gli animali

### Temi:

#### • Laboratorio faunistico

Scopriremo le uova colorate, i pulcini di specie piccole e giganti nonché le galline tutte nere, le più grandi al mondo, le più vaporose e il gallo dalla coda lunghissima. Capiremo perché alcuni uccelli hanno un piumaggio coloratissimo e altri no. Daremo la merenda a procioni e coati e ci soffermeremo su alcuni animali particolarmente simpatici del Parco raccontando la loro storia. Cercheremo infine le impronte e i palchi dei daini perduti sul terreno. Nella fattoria daremo da mangiare a daini e caprette.

## ◆ LABORATORIO DIGITALE NEW!

Partendo dagli stimoli che suggerisce il percorso di visita, attraverso l'ausilio di strumenti tecnologici, i bambini esploreranno nuovi modi per scoprire il Parco.

📍 **Dove:** Parco e Aula Didattica

🕒 **Durata:** 2 ore

📌 **Metodologia didattica:** learning by doing... digital!

### Dettaglio attività:

#### • Incantesimi bestiali

Una vecchia leggenda narra che il Parco Pallavicino, un tempo dimora di principi e principesse, oggi sia custode di un magico segreto. Anni fa, Morgana, la vecchia strega del lago, invidiosa della ricchezza, bellezza e felicità dei reali, in occasione del compleanno del piccolo principino, scatenò la sua furia sulla villa, trasformando i suoi abitanti in piante o animali, costretti a vivere per l'eternità nel Parco Pallavicino. Per fortuna, c'è una possibilità di salvezza: gli eroi che riusciranno a decifrare il percorso stregato e scopriranno in quale animale è stato trasformato il piccolo principino, potranno salvare l'intera famiglia reale. Con l'aiuto della tecnologia ci cimenteremo in una caccia al tesoro stregata per salvare lo splendore della villa e insieme a questa, la vita dei suoi abitanti, umani e non! Con l'aiuto di tablet che individuano e raccolgono indizi, microscopi digitali e soprattutto tanta energia ci metteremo sulle tracce della strega, risolvendo enigmi e liberando il Parco dalla maledizione!

## QUALE SERVIZIO È POSSIBILE AGGIUNGERE ALLA VISITA?

### 🍷 LUNCH BOX SCUOLA GOLOSA

Il lunch box include un panino farcito, un dolcetto e una bottiglietta d'acqua.

SCUOLE  
DELL'INFANZIA  
2021-2022

# Isola Bella e Isola Madre



L'Isola Bella fu ideata nel 1650 dal Conte Vitaliano VI Borromeo che decise di trasformare uno scoglio affiorante dal lago in un luogo di delizie. Furono necessari quattro secoli per completare questa magnifica opera che comprende il Palazzo Borromeo e gli scenografici giardini.

Affascinante il percorso all'interno della dimora che attraversa le sale storiche tra cui la Sala del Trono, il Salone Nuovo, la Sala della Musica, la Sala di Napoleone e la Sala da Ballo. Di notevole importanza la Galleria del Generale Berthier che ospita una collezione di 130 opere pittoriche di artisti di spicco del periodo barocco e copie di dipinti di grandi maestri quali Raffaello, Tiziano, Correggio e Guido Reni. Al piano inferiore sono collocate le scenografiche grotte, rivestite da ciottoli, tufo, stucchi e marmi originariamente edificate per sfuggire alla calura estiva e stupire gli ospiti. Celebre nel mondo è il Giardino barocco all'italiana, perfetto connubio tra arte e natura. Al centro sorge il Teatro Massimo, animato da statue e fontane. Alle sue spalle dieci piani terrazzati; dal più alto si può ammirare il Lago Maggiore. A fare da sipario, una grande canfora che da duecento anni accoglie i visitatori. Imperdibili le spalliere di agrumi e le tante collezioni botaniche di camelie, rose e azalee.

L'Isola Madre con i suoi otto ettari di estensione è la più grande e la più antica delle Isole Borromeo. I lavori sull'isola iniziarono nel 1513 con Lancillotto Borromeo e continuarono nel 1583 con Renato I Borromeo che affidò il cantiere di Palazzo all'architetto Pellegrino Tibaldi. L'anima dell'isola è il suo parco botanico che ospita piante e fiori rari provenienti da tutto il mondo, che qui si sono acclimatate grazie alle dolci e favorevoli temperature. Fioriture esuberanti rinnovano di continuo gli angoli del parco: dai boschetti di magnolie e bamboo alle pergole di glicini e spalliere di agrumi fino ai parterre di camelie antiche e rododendri e alle vasche di ninfee e fior di loto. Eucalipti, palme e banani convivono con la collezione di conifere e aceri. In piena estate ibiscus, buganvillee e ipomee colorano l'isola. Al centro del giardino sorge il Palazzo cinquecentesco, a lungo abitato famiglia Borromeo che conserva antichi e prestigiosi arredi. Tra le stanze più importanti il Salone del Ricevimento, la Sala delle Stagioni, il Salotto Veneziano e la Sala delle Battaglie. Nel Palazzo è inoltre conservata una collezione di marionette e teatrini d'epoca realizzate per la famiglia Borromeo dal celebre scenografo del Teatro alla Scala di Milano Alessandro Sanquirico. Le rappresentazioni erano destinate all'intrattenimento dei membri della famiglia e degli ospiti.

## QUALE ATTIVITÀ DIDATTICA È POSSIBILE AGGIUNGERE ALLA VISITA?

### ◆ VISITA GUIDATA AL PALAZZO DELL'ISOLA BELLA

🕒 **Durata:** 1 ora

■ **Metodologia didattica:** scoperta guidata

### ◆ VISITA GUIDATA AL PALAZZO E AL GIARDINO DELL'ISOLA MADRE

🕒 **Durata:** 1 ora

■ **Metodologia didattica:** scoperta guidata

TARIFE SCUOLA  
DELL'INFANZIA  
ANNO SCOLASTICO  
2021-2022

# Rocca di Angera



## BIGLIETTO DI INGRESSO ROCCA DI ANGERA

Bambini sotto i 6 anni

€ 4,00

Insegnanti / Accompagnatori

€ 10,00

## Alla tua visita puoi aggiungere:



### LABORATORIO DIDATTICO

Quota fissa per un numero massimo di 25 bambini

€ 190,00



### AVVENTURA IN COSTUME

Quota fissa per un numero massimo di 50 bambini

€ 500,00

Dal 51° bambino in poi (a bambino)

€ 10,00



### VISITA GIOCO E PERCORSO ANIMATO

Quota fissa per un numero massimo di 25 bambini

€ 200,00



### LABORATORIO DIGITALE

Quota fissa per un numero massimo di 25 bambini

€ 280,00



### VISITA GUIDATA AL CASTELLO

Quota fissa per un numero massimo di 25 partecipanti

€ 40,00



### PRENOTAZIONE DELLO SPAZIO COPERTO PER CONSUMARE IL PRANZO AL SACCO

Quota a bambino

€ 2,50



### LUNCH BOX SCUOLA GOLOSA

Quota a persona comprensiva di prenotazione spazio coperto

€ 6,50

Le numeriche di partecipanti per le attività didattiche potrebbero subire variazioni in ottemperanza alle disposizioni ministeriali in materia di Covid vigenti al momento della visita.

**TARIFE SCUOLA  
DELL'INFANZIA  
ANNO SCOLASTICO  
2021-2022**

# Parco Pallavicino

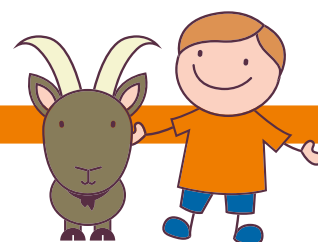

**BIGLIETTO DI INGRESSO  
PARCO PALLAVICINO**

Bambini sotto i 6 anni

€ 4,00

Insegnanti / Accompagnatori

€ 10,00

## Alla tua visita puoi aggiungere:



**LABORATORIO BOTANICO**

Quota fissa per un numero massimo di 25 bambini

€ 190,00



**LABORATORIO FAUNISTICO**

Quota fissa per un numero massimo di 25 bambini

€ 190,00



**LABORATORIO DIGITALE**

Quota fissa per un numero massimo di 25 bambini

€ 280,00



**LUNCH BOX SCUOLA GOLOSA**

Quota a persona comprensiva di prenotazione spazio coperto

€ 6,50

Le numeriche di partecipanti per le attività didattiche potrebbero subire variazioni in ottemperanza alle disposizioni ministeriali in materia di Covid vigenti al momento della visita.



TARIFE SCUOLA  
DELL'INFANZIA  
ANNO SCOLASTICO  
2021-2022

# Isola Bella e Isola Madre



## BIGLIETTO DI INGRESSO ISOLA BELLA

Bambini sotto i 6 anni

€ 4,00

Insegnanti / Accompagnatori

€ 16,00



## BIGLIETTO DI INGRESSO ISOLA MADRE

Bambini sotto i 6 anni

€ 4,00

Insegnanti / Accompagnatori

€ 12,00



## BIGLIETTO DI INGRESSO ISOLA BELLA E ISOLA MADRE

Bambini sotto i 6 anni

€ 7,00

Insegnanti / Accompagnatori

€ 22,00

## Alla tua visita puoi aggiungere:



### VISITA GUIDATA ALL'ISOLA BELLA

Quota fissa per un numero massimo di 25 partecipanti

€ 40,00



### VISITA GUIDATA ALL'ISOLA MADRE

Quota fissa per un numero massimo di 25 partecipanti

€ 40,00

Le numeriche di partecipanti per le attività didattiche potrebbero subire variazioni in ottemperanza alle disposizioni ministeriali in materia di Covid vigenti al momento della visita.

TARIFFE SCUOLA  
DELL'INFANZIA  
ANNO SCOLASTICO  
2021-2022

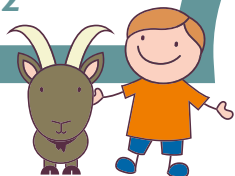

# Combinare



|  |                             |         |
|--|-----------------------------|---------|
| BIGLIETTO DI INGRESSO<br>ISOLA BELLA e ISOLA MADRE                       | Bambini sotto i 6 anni      | € 7,00  |
|  | Insegnanti / Accompagnatori | € 22,00 |
| BIGLIETTO DI INGRESSO<br>ISOLA BELLA, ISOLA MADRE<br>e ROCCA DI ANGERA   | Bambini sotto i 6 anni      | € 10,00 |
|  | Insegnanti / Accompagnatori | € 23,00 |
| BIGLIETTO DI INGRESSO<br>ISOLA BELLA e PARCO PALLAVICINO                 | Bambini sotto i 6 anni      | € 7,00  |
|  | Insegnanti / Accompagnatori | € 20,00 |
| BIGLIETTO DI INGRESSO<br>ISOLA BELLA, ISOLA MADRE<br>e PARCO PALLAVICINO | Bambini sotto i 6 anni      | € 10,00 |
|  | Insegnanti / Accompagnatori | € 24,00 |

TARIFFE SCUOLA  
DELL'INFANZIA  
ANNO SCOLASTICO  
2021-2022

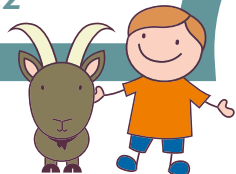

# Trasporti e Riduzioni



## Aggiungi alla tua visita il trasferimento in barca:

TRASPORTO STRESA  
o PARCO PALLAVICINO\*,  
ISOLA BELLA e RITORNO

Quota a persona

€ 7,00

TRASPORTO STRESA  
o PARCO PALLAVICINO\*, ISOLA BELLA,  
ISOLA DEI PESCATORI e RITORNO

Quota a persona

€ 10,00

TRASPORTO STRESA  
o PARCO PALLAVICINO\*,  
ISOLA MADRE e RITORNO

Quota a persona

€ 9,00

TRASPORTO STRESA  
o PARCO PALLAVICINO\*, ISOLA MADRE,  
ISOLA DEI PESCATORI e RITORNO

Quota a persona

€ 11,00

TRASPORTO STRESA  
o PARCO PALLAVICINO\*,  
ISOLA BELLA, ISOLA MADRE e RITORNO

Quota a persona

€ 11,00

TRASPORTO STRESA  
o PARCO PALLAVICINO\*,  
ISOLA BELLA, ISOLA MADRE,  
ISOLA DEI PESCATORI e RITORNO

Quota a persona

€ 13,00

\* Le partenze e gli arrivi al Parco Pallavicino sono confermati solamente se il livello del lago consente l'attracco delle barche. In alternativa, è comunque confermato il servizio da Stresa.

## Aggiungi alla tua visita il trasporto in pullman

Su richiesta, è possibile organizzare il servizio di trasporto in pullman per raggiungere tutte le strutture.

## Riduzioni

È prevista una riduzione del 50% sul biglietto di ingresso per i bambini con disabilità e l'ingresso gratuito per l'insegnante che li accompagna. Ogni 13 bambini paganti è prevista la gratuità per un insegnante.